

## 动物手术床

Veterinary Digital X-ray Imaging System



# 精准成像解码生活中的 每一个细节



微信 抖音

Search Shenzhen IPETEMD Animal Medical

[www.iwamed.cn](http://www.iwamed.cn)  
[mark@iwamed.com](mailto:mark@iwamed.com)



# 专利和证书 30+

- 无与伦比的服务
- 卓越性能
- 军用级质量
- 行业赋权

## 手术便利



实现实时观察病例  
多角度快速出片

## 轻小便捷



移动便捷  
可快速调节参数, 节省时间

## 独立式操作



出片立即可调整

## 可以放置在正常手术室



可以单独设置相关手术室  
或放置在正常使用的手术室中

## 单人操作工作流程

### 定位

动物在规定  
范围上手术



# 01

### 曝光

穿上铅衣快速进行曝光出图  
让手术过程更快速便捷



# 02

### 诊断

能及时实时检查影像并诊断  
宠物的健康状况



# 03

## 简单操作/持续手术

高效准确地捕捉您需要的图像



## iVetCore

"iVetCore" 高级算法

Ordinary

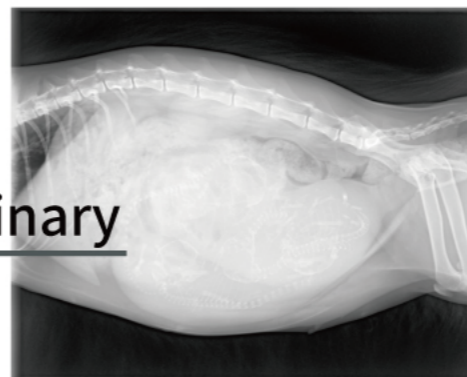

iVetCore

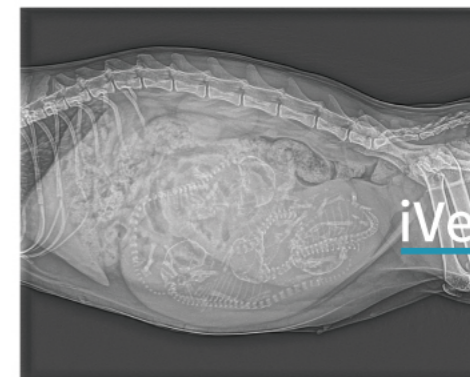



IWA-FPD-1717

技术参数

型号	IWA-FPD-717
传感器类型	a-Si
闪烁体类型	CsI
像素矩阵	43x43cm(17x17in)
成像区域(mmxmm)	3072x3072
像素大小(μm)	139
A/D 转换位深(bit)	16
最低可检测剂量	110μGy
最大线性剂量	14nGy
理论空间分辨率	3.6LP/mm
FPS(1*1)	4fps
FPS(2*2)	15fps
FPS(3*3)	25fps
功率	15W
适配器输入	AC100-240V,50-60Hz
适配器输出	DC 24V,60W
数据接口	GigE
重量	4.5±0.5kg
尺寸	46.0x46.0x1.5cm
温度范围(°C)	5~40(run)-10~50(storage)
湿度范围(%)	10~70(run)5~75(storage)
X射线电压范围	40-150KV



iToo

技术参数

型号	iToo
管电压	70kV±10%
管电流	2mA±20%
充电器输入	220V
射线类型	X射线
X射线管型号	D-045
加载时间调节范围	0.04S-2.0S
标称电功率	0.14kW(70kV、2mA.0.1s)
射线焦点	0.4mm
整机重量	1.9kg
管组件重量	1.1kg
图像采集时间(无线)	2.5s

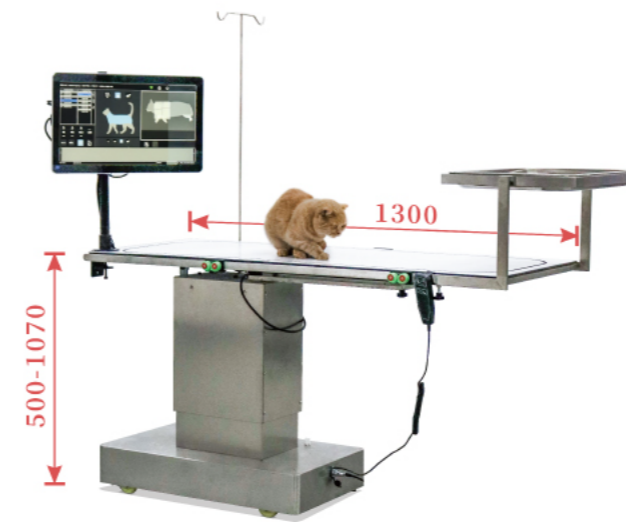

技术参数

高度	500-1070
宽度	1300
输液杆	
器械托盘	
C型臂专用台面	
绑绳器	
调节脚	
高度可调、电动升降	
操作台面、双向倾斜可调	





# iVetXray Software

精确性、效率、灵活性

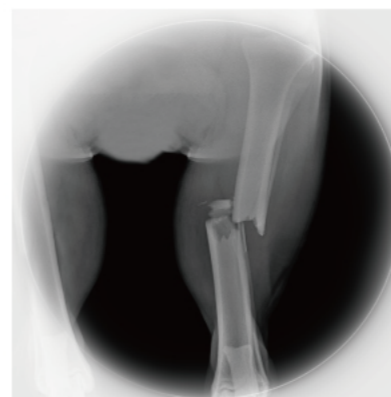

腿部

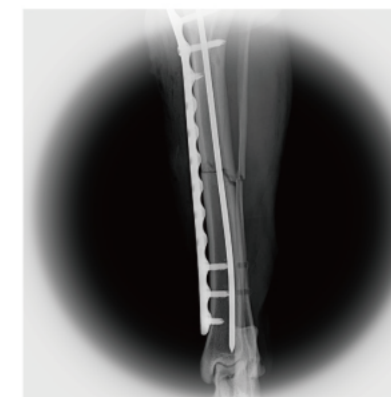

腿部

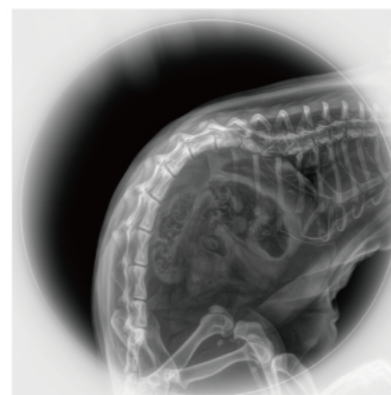

腹部

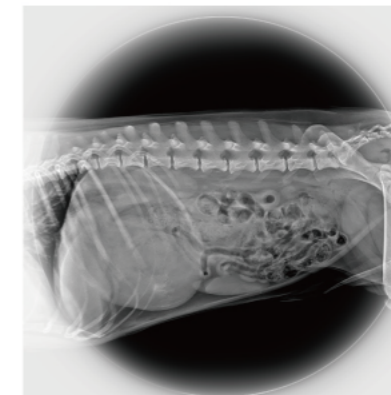

腹部

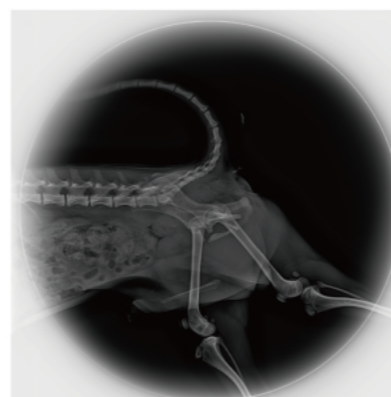

骨盆

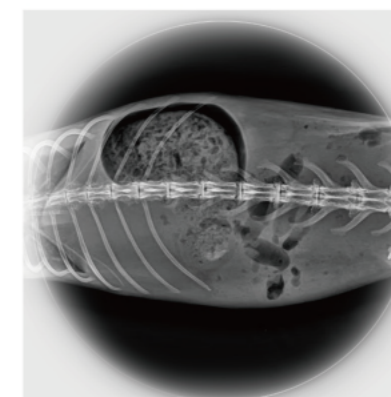

胸部

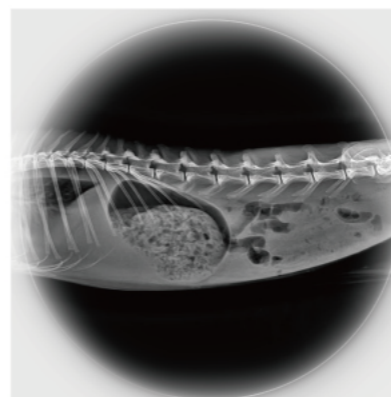

腹部



龟类



登录界面



登记界面



看片界面

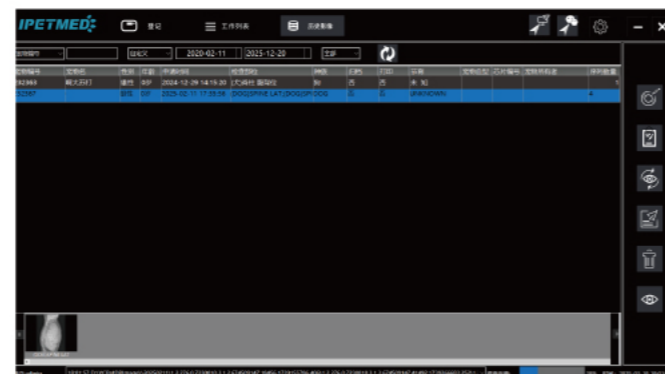

历史界面